

< 회계원리 >

본 시험에서 “한국채택국제회계기준(K-IFRS)을 적용한다”는 별도 언급이 없는 한 문제에 적용되는 회계기준과 계정과목은 일반기업회계기준을 따릅니다.

【 1 】 다음 중 회계에 관한 설명으로 가장 옳바르지 않은 것은?

- ① 재무제표는 기업의 특성에 따른 차이점을 반영하기 위하여 동일한 업종의 회사라도 각각 다른 기준에 의하여 작성된다.
- ② 회계란 회사의 경영활동에 관심을 갖는 다양한 이해관계자가 합리적인 의사결정을 할 수 있도록 회사에 관한 유용한 재무적 정보를 측정하여 전달하는 과정이다.
- ③ 회사의 회계정보 이용자인 현재의 투자자뿐만 아니라 잠재적 투자자도 포함하는 개념이다.
- ④ 재무회계는 주로 회사 외부의 이해관계자들에게 재무정보를 제공하는 것을 목적으로 한다.

【 2 】 다음 중 손익계산서 계정과목에 영향을 주는 거래로 가장 옳은 것은?

- ① 현금 1,000,000 원을 연 이자율 3 % 의 은행 정기예금에 가입하다.
- ② 거래처로부터 300,000 원의 원재료를 공급받기로 계약하다.
- ③ 관리직 직원 임금 2,000,000 원을 현금으로 지급하기로 계약하다.
- ④ 사무실 임차를 위한 당월 임차료 20,000,000 원을 월말에 어음으로 지급하다.

【 3 】 다음 자료를 이용하여 (주)삼일의 장기차입금 금액을 계산하면 얼마인가?

12 월 31 일 현재	현	금	2,500,000 원	매	출	채	권	3,000,000 원
(주)삼일의	건	물	3,500,000 원	매	입	채	무	1,800,000 원
재무상태	장	기	차	입	금	()	자
						본	금	4,000,000 원

- ① 2,800,000 원
- ② 3,200,000 원
- ③ 3,500,000 원
- ④ 4,000,000 원

【 4 】 다음 중 회계순환과정을 순서대로 나열한 것으로 가장 옳은 것은?

- ① 거래의 인식 → 분개장 → 총계정원장 → 시산표 → 정산표 → 계정의 마감 → 재무제표
- ② 거래의 인식 → 분개장 → 총계정원장 → 시산표 → 계정의 마감 → 정산표 → 재무제표
- ③ 거래의 인식 → 분개장 → 계정의 마감 → 시산표 → 정산표 → 총계정원장 → 재무제표
- ④ 거래의 인식 → 계정의 마감 → 분개장 → 시산표 → 정산표 → 총계정원장 → 재무제표

【 5 】 다음 중 비용은 발생하였으나 아직 대금을 지급하지 않은 거래가 재무제표에 미치는 영향으로 가장 옳은 것은?

- ① 비용의 인식과 자산의 증가
- ② 비용의 인식과 부채의 증가
- ③ 자산의 증가와 부채의 증가
- ④ 비용의 인식과 자본의 감소

【 6 】 다음은 회계소프트웨어를 개발하는 (주)삼일의 거래를 나열한 것이다. 가장 옳바르지 않은 것은?

- ① 종업원 급여 15,000 원을 현금으로 지급하였다.
(차) 급여 15,000 원 (대) 현금 15,000 원
- ② 프로그램용역을 제공하고 용역제공대가 20,000 원은 다음 달에 받기로 하였다.
(차) 미수금 20,000 원 (대) 매출 20,000 원
- ③ 컴퓨터를 70,000 원에 외상으로 구입하였다.
(차) 유형자산 70,000 원 (대) 미지급금 70,000 원
- ④ 다음 달의 추가적인 자금사용에 대비하여 은행에서 현금 20,000 원을 차입하였다.
(차) 현금 20,000 원 (대) 차입금 20,000 원

【 7 】 (주)삼일의 자산은 다음과 같이 구성되어 있다. 이때 재무상태표에 현금및현금성자산으로 표시되어야 하는 금액을 계산하면 얼마인가?

현금시재액	120,000 원	C 사 주식	130,000 원
D 상사 발행수표	200,000 원	우편환증서	130,000 원

- ① 120,000 원
- ② 200,000 원
- ③ 320,000 원
- ④ 450,000 원

【 8 】 삼일은행에 당좌예금통장(당좌차월 약정액 150,000 원)을 개설하고, 현금 100,000 원을 예금한 경우의 회계처리로 가장 옳은 것은?

- ① (차) 당좌예금 100,000 원 (대) 현금 100,000 원
- ② (차) 당좌예금 250,000 원 (대) 현금 100,000 원
차입금 150,000 원
- ③ (차) 당좌예금 150,000 원 (대) 현금 150,000 원
- ④ 회계처리 없음

【 9 】 다음은 12 월 31 일 이 결산일인 (주)삼일의 단기매매증권 거래내역이다. 20X1 년 단기매매증권과 관련하여 손익계산서에 인식하여야 할 총 금액을 계산하면 얼마인가?

- ㄱ. 20X1 년 5 월 1 일: (주)용산의 주식 1,000 주를 주당 1,500 원에 취득하였다.
- ㄴ. 20X1 년 7 월 1 일: (주)용산의 주식 500 주를 주당 1,300 원에 처분하였다.
- ㄷ. 20X1 년 12 월 31 일: 주당 공정가치가 1,600 원인 (주)용산의 주식 500 주를 계속 보유중이다.

- ① 0 원
- ② 손실 50,000 원
- ③ 이익 50,000 원
- ④ 손실 100,000 원

【 10 】 다음은 12 월 31 일 이 결산일인 ㈜삼일의 매도가능증권 거래내역이다. 20X2 년 손익계산서에 계상되는 매도가능증권처분손익을 계산하면 얼마인가?

20X1 년 6 월 1 일 : A 주식 2,000 주를 주당 5,000 원에 취득하였다.
 20X1 년 12 월 31 일 : A 주식의 주당 공정가치는 4,500 원이다.
 20X2 년 9 월 1 일 : A 주식 1,000 주를 주당 4,800 원에 처분하였다.

- ① 처분이익 300,000 원
- ② 처분이익 500,000 원
- ③ 처분손실 200,000 원
- ④ 처분손실 500,000 원

【 11 】 다음은 ㈜삼일의 매출채권에 대한 대손충당금 설정자료이다. 12 월 31 일 회계처리로 가장 옳은 것은?
 (단, 기존의 대손충당금은 없다고 가정한다)

- 결산일에 외상매출금(1 개월 이내) 5,000,000 원의 1 % 를 대손충당금으로 설정하였다.
- 결산일에 받을어음(3 개월 이내) 2,000,000 원의 3 % 를 대손충당금으로 설정하였다.

- ① (차) 대손충당금 50,000 원 (대) 매출채권 50,000 원
- ② (차) 매출채권 50,000 원 (대) 대손충당금 50,000 원
- ③ (차) 대손상각비 110,000 원 (대) 대손충당금 110,000 원
- ④ (차) 대손충당금 110,000 원 (대) 매출채권 110,000 원

【 12 】 다음은 회계기간 말 재고자산 관련 자료이다. 기말 재고자산평가금액을 계산하면 얼마인가?

ㄱ. 선적지 인도조건으로 구입하여 운송중인 재고자산: 200 개, @ 800 원
 ㄴ. 도착지 인도조건으로 구입하여 운송중인 재고자산: 100 개, @ 700 원
 ㄷ. 선적지 인도조건으로 판매하여 운송중인 재고자산: 50 개, @ 1,000 원
 ㄹ. 도착지 인도조건으로 판매하여 운송중인 재고자산: 150 개, @ 900 원

- ① 120,000 원
- ② 295,000 원
- ③ 365,000 원
- ④ 415,000 원

- 【 13 】 다음은 (주)삼일의 재고와 관련된 자료이다. 총평균법에 의해 재고단가를 결정하는 경우 매출원가와 기말 재고금액을 계산하면 각각 얼마인가(단, 기말시점에 계속기록법에 의한 재고수량과 실지재고조사법에 의한 재고수량은 일치한다)?

	수 량	매입단가	금 액
기초 재고	100 개	10 원	1,000 원
3. 1 매입	150 개	12 원	1,800 원
5. 8 판매	(100 개)	-	-
6.30 매입	200 개	13 원	2,600 원
7. 2 판매	(250 개)	-	-
8.27 매입	100 개	12 원	1,200 원

	매출원가	기말재고		매출원가	기말재고
①	2,000 원	4,600 원	②	2,400 원	4,200 원
③	4,100 원	2,500 원	④	4,200 원	2,400 원

- 【 14 】 다음 중 유형자산의 회계처리에 관한 설명으로 가장 옳바르지 않은 것은?

- ① 유형자산을 처분할 경우 유형자산의 장부금액을 제거하고 처분가액과 장부금액의 차이는 유형자산처분손익으로 회계처리한다.
- ② 유형자산의 취득원가는 매입가액 또는 제조원가에 부수적으로 발생한 취득부대비용을 합한 금액으로 한다.
- ③ 일반적인 유형자산은 수익·비용대응의 원칙에 따라 유형자산이 효익을 제공하는 기간에 걸쳐 감가상각비로 비용화된다.
- ④ 유형자산에 대해 추가 지출이 발생한 경우 이 지출의 효과가 장기간에 걸쳐 발생하는 지출로서 유형자산의 내용연수가 늘어나거나 가치가 증대되는 경우 ‘수익적 지출’로 처리한다.

【 15 】 다음은 감가상각방법에 따른 감가상각비를 나타낸 것이다. (가), (나)와 관련된 설명으로 옳은 것을 모두 고른 것은?

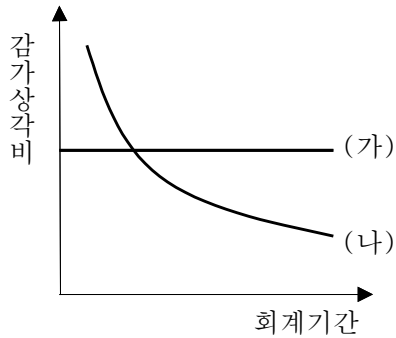

- ㄱ. (가)의 감가상각비는 감가상각대상금액을 매기 균등하게 상각하여 계산한다.
 ㄴ. (나)의 감가상각비는 매기 취득원가에 일정한 상각률을 곱하여 계산한다.
 ㄷ. (가)의 감가상각비는 잔존가액을 내용연수로 나누어 계산한다.
 ㄹ. (나)의 감가상각비는 매기 기초장부금액에 일정한 상각률을 곱하여 계산한다.

- ① ㄱ, ㄴ
 ② ㄱ, ㄷ
 ③ ㄱ, ㄹ
 ④ ㄴ, ㄷ

【 16 】 다음 중 무형자산의 상각에 관한 설명으로 가장 옳바르지 않은 것은?

- ① 무형자산의 원가와 효익을 체계적으로 대응시키는 과정이다.
 ② 합리적인 상각방법을 정할 수 없는 경우 정액법을 사용한다.
 ③ 무형자산의 상각시에는 무형자산상각비(비용)계정의 대변계정으로 무형자산상각누계액계정을 반드시 설정하여야 한다.
 ④ 관계법령이나 계약에 의하여 정해진 경우를 제외하고는 상각기간은 20년을 초과하지 못하도록 규정하고 있다.

【 17 】 다음의 회계처리가 재무제표에 미치는 영향으로 가장 옳은 것은?

(차) 현금 100,000 원 (대) 단기차입금 100,000 원

- ㄱ. 유동자산이 감소한다.
 ㄴ. 유동부채가 증가한다.
 ㄷ. 재고자산이 증가한다.
 ㄹ. 당좌자산이 증가한다.

- ① ㄱ, ㄴ
 ② ㄴ, ㄷ
 ③ ㄴ, ㄹ
 ④ ㄷ, ㄹ

【 18 】 다음의 연속된 거래에서 미지급금 계정에 관한 내용으로 가장 옳은 것은(단, 제시된 거래 이외의 거래는 없다)?

7 월 1 일 (주)삼일은 (주)서울로부터 10,000,000 원의 업무용 차량을 구입하고 3 개월 후 대금을 지급하기로 하다.
 8 월 10 일 차량 구입대금 중 5,000,000 원을 현금으로 지급하다.

- ①

미지급금			
8/10	5,000,000 원	7/1	10,000,000 원

 ②

미지급금			
		8/10	5,000,000 원
- ③

미지급금			
7/1	10,000,000 원	8/10	5,000,000 원

 ④

미지급금			
7/1	10,000,000 원		
8/10	5,000,000 원		

【 19 】 (주)삼일이 액면금액 100,000 원의 사채를 105,000 원에 발행하였을 경우 발행시점의 회계처리로 가장 옳은 것은?

- | | | | |
|----------|-----------|----------|-----------|
| ① (차) 현금 | 105,000 원 | (대) 사채 | 100,000 원 |
| | | 사채할인발행차금 | 5,000 원 |
| ② (차) 현금 | 100,000 원 | (대) 사채 | 105,000 원 |
| 사채할인발행차금 | 5,000 원 | | |
| ③ (차) 현금 | 105,000 원 | (대) 사채 | 100,000 원 |
| | | 사채할증발행차금 | 5,000 원 |
| ④ (차) 현금 | 100,000 원 | (대) 사채 | 95,000 원 |
| | | 사채할증발행차금 | 5,000 원 |

【 20 】 다음 중 퇴직급여충당부채에 관한 설명으로 가장 옳은 것은?

- ① 퇴직급여충당부채는 유동부채로 분류한다.
- ② 임직원의 퇴직시점에서 전액을 비용처리 하는 실현주의에 기초한다.
- ③ 결산일 현재 전 임직원이 퇴사할 경우 지급해야할 퇴직금예상액을 설정한다.
- ④ 퇴직급여충당부채는 지불할 퇴직급여를 대신하여 차변에 설정한다.

【 21 】 다음 중 자본에 관한 내용으로 가장 옳바르지 않은 것은?

- ① 자본금은 ‘발행주식수×1 주당 액면금액’ 으로 계산한다.
- ② 매도가능증권평가손익은 매도가능증권을 보유하면서 발생한 평가손익으로 기타포괄손익누계액으로 인식한다.
- ③ 자본잉여금은 손익거래에서 발생한 이익 중에서 배당을 하지 않고 기업내부에 유보되어 있는 금액을 말한다.
- ④ 자본조정은 자본거래에 해당하나 최종 납입된 자본으로 볼 수 없거나 자본금, 자본잉여금으로 분류할 수 없는 항목이다.

【 22 】 주주총회에서 이익잉여금의 처분을 다음과 같이 결정하였다. 처분사항 확정시와 현금배당시의 회계처리로 가장 옳은 것은?

[이익잉여금 처분사항]

- 현금배당 : 30,000,000 원
- 이익준비금 : 현금배당액의 10 %

① 이익잉여금 처분사항(확정) 주주총회일

(차) 미처분이익잉여금	33,000,000 원	(대) 미지급배당금	30,000,000 원
		이익준비금	3,000,000 원

② 이익잉여금 처분사항(확정) 주주총회일

(차) 미처분이익잉여금	33,000,000 원	(대) 현금	30,000,000 원
		이익준비금	3,000,000 원

③ 배당금 지급시

(차) 미지급배당금	33,000,000 원	(대) 현금	33,000,000 원
------------	--------------	--------	--------------

④ 배당금 지급시

(차) 미지급배당금	3,000,000 원	(대) 현금	3,000,000 원
------------	-------------	--------	-------------

【 23 】 다음은 (주)삼일의 20X1 년 1 월 1 일부터 20X1 년 12 월 31 일까지의 재무정보이다. 당기 총수익을 계산하면 얼마인가?

• 기초자산	300,000 원	• 기초부채	80,000 원
• 기말자산	370,000 원	• 기말부채	90,000 원
• 총비용	50,000 원	• 추가출자	30,000 원

- ① 80,000 원
- ② 90,000 원
- ③ 100,000 원
- ④ 110,000 원

【 24 】 다음 중 실현주의에 의한 수익인식 기준에 관한 설명으로 가장 옳은 것은?

- ① 수익을 실현주의에 따라 인식한다는 것은 현금이 입금 되었을 때에 수익을 인식한다는 의미이다.
- ② 수익획득과정이 완료되거나 실질적으로 거의 완료되어야 수익을 인식할 수 있다는 의미는 거래와 관련된 경제적 의무를 거의 대부분 이행해야 한다는 것이다.
- ③ 수익획득활동으로 인한 현금 또는 현금청구권을 합리적으로 측정할 수 없는 경우라도 거래처의 신용도가 높다면 수익을 인식할 수 있다.
- ④ 수익인식 기준 중 수익획득과정이 완료되거나, 수익획득활동으로 인한 현금청구권을 합리적으로 추정할 수 있는 경우 둘 중의 하나만 만족하면 바로 수익을 인식할 수 있다.

【 25 】 12 월 말 결산법인인 (주)삼일은 20X1 년 5 월 1 일에 건물을 임대하고 2 년 분에 대한 임대료 1,200,000 원을 미리 수령하였다. (주)삼일이 20X1 년 ~ 20X3 년에 수익으로 인식할 금액은 각각 얼마인가?

	20X1 년	20X2 년	20X3 년
①	1,200,000 원	0 원	0 원
②	200,000 원	600,000 원	400,000 원
③	0 원	600,000 원	600,000 원
④	400,000 원	600,000 원	200,000 원

【 26 】 제조업을 영위하는 (주)삼일의 판매비와관리비에는 다음과 같은 비용들이 포함되어 있다. 판매비와관리비에 계상될 올바른 금액을 계산하면 얼마인가?(단, 아래 비용은 제조활동과 관련이 없다고 가정한다)

ㄱ. 관리직 사원 급여	：	20,000,000 원
ㄴ. 사무실 임차료	：	8,000,000 원
ㄷ. 무형자산상각비	：	5,000,000 원
ㄹ. 광고선전비	：	3,000,000 원
ㅁ. 이자비용	：	6,000,000 원
합 계		<u>42,000,000 원</u>

- ① 20,000,000 원
- ② 28,000,000 원
- ③ 33,000,000 원
- ④ 36,000,000 원

【 27 】 다음 자료를 이용하여 유통업을 영위하는 (주)삼일의 당기 영업이익을 계산하면 얼마인가?

ㄱ. 매출액	250,000 원	ㅁ. 접대비	15,000 원
ㄴ. 기초상품재고액	15,000 원	ㅂ. 유형자산처분이익	10,000 원
ㄷ. 당기상품매입액	180,000 원	ㅅ. 이자수익	8,000 원
ㄹ. 기말상품재고액	20,000 원		

- ① 52,000 원
- ② 60,000 원
- ③ 68,000 원
- ④ 76,000 원

【 28 】 다음 거래에 관한 회계처리로 가장 옳은 것은?

급여 지급일에 총급여 2,000,000 원 중에서 근로소득세, 주민세, 건강보험료 등 300,000 원을 차감한 잔액을 현금으로 지급하였다.

- | | | | |
|-----------|-------------|---------|-------------|
| ① (차) 급여 | 2,000,000 원 | (대) 현금 | 2,000,000 원 |
| ② (차) 급여 | 2,000,000 원 | (대) 예수금 | 2,000,000 원 |
| ③ (차) 예수금 | 2,000,000 원 | (대) 현금 | 2,000,000 원 |
| ④ (차) 급여 | 2,000,000 원 | (대) 현금 | 1,700,000 원 |
| | | 예수금 | 300,000 원 |

【 29 】 다음 중 결산수정분개에 관한 설명으로 가장 옳은 것은?

- ① 편의상 발생주의회계로 처리했던 회계처리가 있다면 현금주의회계로 전환해야 한다.
- ② 가지급금이나 가수금 등의 미결산항목들은 그 사용내역을 알 수 없다면 별다른 수정이 필요없다.
- ③ 재고자산 실사 결과 수량이 부족한 부분에 대해서는 재고자산평가손실을 인식한다.
- ④ 유·무형자산에 대한 감가상각비 계상 및 퇴직급여충당부채의 설정은 결산수정분개시 이루어지는 것이 일반적이다.

【 30 】 다음 중 시산표에 관한 설명으로 가장 옳바르지 않은 것은?

- ① 시산표는 총계정원장의 기록이 정확한지를 검증하는 기능을 한다.
- ② 시산표의 종류에는 합계시산표, 잔액시산표, 합계잔액시산표가 있다.
- ③ 시산표상의 차변합계와 대변합계가 일치하는 경우 모든 오류를 파악할 수 있다.
- ④ 합계시산표는 각 계정의 차변합계액과 대변합계액이 기재된 시산표이다.

【 31 】 다음 중 재무제표상에서 금액이 항상 서로 일치하는 것으로 연결된 것은?

- ① 재무상태표의 퇴직급여충당부채 - 손익계산서의 퇴직급여
- ② 재무상태표의 현금및현금성자산 - 현금흐름표의 기말 현금및현금성자산
- ③ 재무상태표의 감가상각누계액 - 손익계산서의 감가상각비
- ④ 재무상태표의 이익잉여금 - 손익계산서의 당기순이익

【 32 】 (주)삼일의 20X1 년 1 월 1 일 매출채권 기초 잔액은 150,000 원이며 12 월 31 일 매출채권 기말잔액은 125,000 원이었다. 회사의 매출은 모두 외상매출로 이루어지며 20X1 년 매출액이 1,500,000 원이라고 할 때, (주)삼일이 20X1 년 현금회수한 금액을 계산하면 얼마인가(단, 당기 중 대손은 발생하지 않았다)?

- ① 1,450,000 원
- ② 1,475,000 원
- ③ 1,525,000 원
- ④ 1,550,000 원

【 33 】 다음 중 외화자산·부채의 환산에 관한 설명으로 가장 옳바르지 않은 것은?

- ① 일반기업회계기준에서는 결산시 화폐성 외화자산을 보고기간 말의 마감환율을 적용하여 환산하도록 규정하고 있다.
- ② 결산시 화폐성 외화부채의 경우 환율이 내릴수록 손실이 발생한다.
- ③ 화폐성자산의 예로는 현금및현금성자산, 매출채권, 대여금 등이 있다.
- ④ 화폐성부채의 예로는 매입채무, 차입금, 사채 등이 있다.

【 34 】 다음 중 재무제표에 관한 설명으로 가장 옳바르지 않은 것은?

- ① 주석은 재무제표의 일부를 구성한다.
- ② 손익계산서를 통해 영업손익과 당기순손익, 기타포괄손익을 알 수 있다.
- ③ 자본변동표는 자본의 변화내역을 자본구성 요소별로 보여주는 재무제표이다.
- ④ 현금흐름표를 통해 기업이 영업활동에서 창출한 현금흐름이 얼마인지를 측정할 수 있다.

【 35 】 회사의 외부감사인은 감사보고서에 재무제표에 대한 의견을 표명하게 되는데, 이를 감사의견이라고 한다. 다음 중 감사의견의 종류로 가장 옳바르지 않은 것은?

- ① 제한의견
- ② 한정 의견
- ③ 의견거절
- ④ 부적정의견

【 36 】 다음 자료에 의하여 당기의 매출액을 계산하면 얼마인가(단, 영업외수익은 없으며 매출총이익을 매출액으로 나눈 수치인 매출총이익률은 50 %이다)?

ㄱ. 판매비와관리비	600,000 원
ㄴ. 영업외비용	400,000 원
ㄷ. 법인세비용차감전순이익	1,000,000 원

- ① 4,000,000 원
- ② 5,000,000 원
- ③ 5,600,000 원
- ④ 6,000,000 원

【 37 】 다음 자료를 이용하여 주당순이익을 계산하면 얼마인가(단, 당기 중 유통보통주식수의 변동은 없다고 가정한다)?

• 매출액	80,000,000 원
• 당기순이익	40,000,000 원
• 보통주자본금	20,000,000 원
• 보통주 1 주당 액면금액	5,000 원
• 보통주 1 주당 발행금액	10,000 원

- ① 5,000 원
- ② 10,000 원
- ③ 15,000 원
- ④ 20,000 원

【 38 】 회사는 20X1 년 12 월 30 일에 외상으로 매입한 원재료를 20X2 년 1 월 5 일에 매입한 것으로 회계처리하여 20X1 년 말 시점의 유동자산과 유동부채를 원재료 매입금액만큼 과소계상하였다. 20X1 년 결산과정에서 이러한 오류를 발견한 경리과장은 상기 오류를 수정하기로 하였다. 상기 오류수정을 위한 수정분개가 회사의 20X1 년 말 기준 유동비율과 부채비율에 미치는 영향으로 가장 옳은 것은? (단, 상기 거래 반영 전 및 후의 회사 유동자산은 유동부채보다 크다고 가정함)?

	유동비율	부채비율
①	증가	감소
②	증가	증가
③	감소	감소
④	감소	증가

【 39 】 다음 중 재무비율에 관한 설명으로 가장 옳바르지 않은 것은?

- ① 유동비율이란 유동자산을 유동부채로 나누어 측정하는 비율로, 유동성을 평가하는데 가장 보편적으로 이용되는 비율이다.
- ② 당좌비율이란 유동자산에서 유동성이 상대적으로 낮은 채고자산이나 선급비용만을 선정하여 유동성을 평가하는 비율이다.
- ③ 자기자본비율이란 총자본에서 자기자본의 비중을 나타내는 비율이다.
- ④ 부채비율이란 타인자본인 부채와 자기자본간의 관계를 나타내는 비율이다.

【 40 】 다음은 (주)삼일의 20X1 년 손익계산서와 관련된 자료이다. 해당 자료를 이용하여 (주)삼일의 당기순이익률을 계산하면 얼마인가?(단, 소수점 첫째자리에서 반올림한다)

매출액	3,000,000 원
매출원가	1,700,000 원
판매비와관리비	800,000 원
영업외수익	10,000 원
영업외비용	60,000 원
법인세비용	30,000 원

- ① 14 %
- ② 15 %
- ③ 17 %
- ④ 20 %